

DE INSTALLATIE IS CONFORM

Het onderzoek gebeurt volgens werkinstructie 10le006 of 10le008 op basis van de hieronder vermelde voorschriften.

Uw controle werd uitgevoerd door BTV VZW, kantoor BTV Limburg, KOERSELSESTEENWEG 226, 3582 KOERSEL
T: 011 42 18 34, E: btv.limburg@btvcontrol.be

Verslagnummer: 0458-190423-06

Datum van het onderzoek : 23/04/19

Extra controle datums:

ALGEMENE GEGEVENS:

ADRES INSTALLATIE : Dogan Akyuz
WILGENSTRAAT 6
3920 LOMMEL

EIGENAAR : Dogan Akyuz
Adres : WILGENSTRAAT 6
3920 LOMMEL

OPDRACHTGEVER : SOLOYA
Adres : LODEWIJK DE RAETSTRAAT 83
3920 LOMMEL

INSTALLATEUR : SOLOYA
Adres : LODEWIJK DE RAETSTRAAT 83
3920 LOMMEL

Visualisatie van de installatie

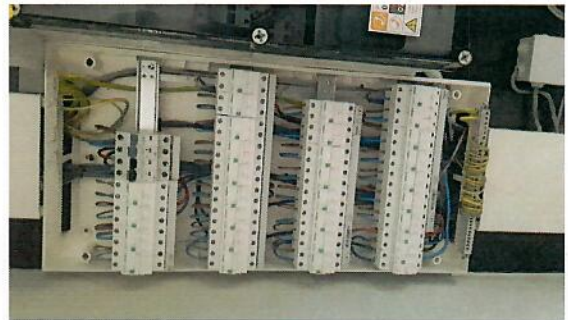

BTW of IK :

EAN :

Teller nr.

Index :

ALGEMENE BESCHRIJVING EN KENMERKEN:

Aard installatie :	Nieuwe Installatie / Uitbreiding /	Type der Lokalen :	zonnepanelen
Begin werken fundering:	Na 01/10/81	Elektrische installatie :	Na 01/10/81
Aansluiting spanning :	Mono 230V	AREI art. :	86
Voedingskabel hoofdbord :	4 x 10 mm ²	Bescherming van de aansluiting :	40 A
Type van de aardelektrode:	Lus	Alg. schakelaar: type :	2p 40A/300mA
Aantal borden :	1	Aantal eindstroombanen :	1
Uitwendige invloedsfactoren :		Schema :	TT

ONDERZOEK:

Controlebezoek volgens : AREI art. 270,

VMA - 45

MA-LS-02/2015