



Bien Sûr.

V. ref.: _____ N. Ref.: _____

Rapport N°: 18-190123-06

Bureau Technique Verbruggen asbl www.btvcontrol.be

PROCES-VERBAL DE CONTROLE D'UNE INSTALLATION ELECTRIQUE BASSE TENSION

- BTV Antwerpen Tél. 03 216 28 90 btv.antwerpen@btvcontrol.be
- BTV Brabant-Wallon Tél. 081 65 84 59 btv.brabantwallon@btvcontrol.be
- BTV Bruxelles Tél. 02 230 81 82 btv.brussel@btvcontrol.be
- BTV Hainaut Tél. 064 33 64 55 btv.hainaut@btvcontrol.be
- BTV Liège Tél. 04 253 19 72 btv.liege@btvcontrol.be
- BTV Limburg Tél. 011 42 18 34 btv.limburg@btvcontrol.be
- BTV Namur / Luxembourg Tél. 083 21 35 27 btv.namur@btvcontrol.be
- BTV Oost-Vlaanderen Tél. 09 252 45 45 btv.oostvlaanderen@btvcontrol.be
- BTV Vlaams-Brabant Tél. 016 63 47 45 btv.vlaamsbrabant@btvcontrol.be
- BTV West-Vlaanderen Tél. 056 70 54 05 btv.westvlaanderen@btvcontrol.be

ADRESSE DE L'INSTALLATION: Rodehuwastmaat 66 3920 Komenep

PROPRIETAIRE: _____

Adresse: _____

DEMANDEUR: ZAPPA VIGNA

Adresse: Grâce Belgique

INSTALLATEUR: _____

Adresse: idk.

TVA ou CI: _____

EAN: _____
Ref.: _____ Compteur n°: 1 place
Index: _____

DESCRIPTION GENERALE, CARACTERISTIQUES, RECHERCHE ET MESURES:

Date du contrôle: 23-01-2019 Type de contrôle: examen de conformité - premier contrôle - visite de contrôle suivant: (RGIE art. 270) (RGIE art. 271) (RGIE art. 276) (RGIE art. 276bis) (A.R. 412.2012) (RGPT art. 262) (RT art. 231) (Prescriptions distributeur)

Type d'installation: Nouvelle - Extension - Modification - Temporaire - Renforcement - Vente d'habitation; Type locaux: Appart 5

Début travaux: Fondations avant - après 1.10.81 - Installation électrique avant - après 1.10.81 - 1.83 RGIE art. 86

Raccordement: Tension 230 V Protection raccordement _____ A
le aliment, tableau. princ.: 9 X 10 mm² inter.gén.: type Δ300mA/63A

Type électrode de terre: boucle - barres - piquets - conducteur horizontal Schéma: TT

Nombre de tableaux: 2; Nombre de circuits term.: 14/10; RA: 1 Ohm; RI tot 50 MOhm

Facteurs d'influences externes: _____

DESCRIPTION:

Voir schéma en annexe

CONTROLES effectués: voir verso

Néant

INFRACTIONS CONSTATÉES ET/OU NOTES:

Notes - SSB non équipés et montage équipements à terminer chantier

PROCES-VERBAL DE CONFORMITE	
Vu le:	
le responsable du distributeur	
nom:	
signature:	

CONCLUSION

1. L'installation est **conforme**. Les bornes d'entrées du DPCDR général sont scellées et les schémas unifilaires et de situation ont été visés. L'installation doit être vérifiée avant le 30/1/2019 (art. 271 RGIE) ainsi qu'avant mise en service après modification ou extension importante exécutée avant cette date.

2. L'installation n'est **pas conforme**

3. L'installation peut être maintenue en service pour autant qu'il soit remédié sans retard aux infractions mentionnées et pour autant que les mesures nécessaires soient prises pour que l'installation ne présente pas de danger pour les personnes et les biens. L'installation n'est **pas conforme**. L'installation doit être vérifiée par le (même) organisme avant le: _____

DEVOIRS DU PROPRIETAIRE, GESTIONNAIRE OU LOCATAIRE: VOIR VERSO.

L'agent visiteur, (N°, nom, signature)

18/1/2019



* V E R S L A G - R A P P O R T *

pour Le Directeur,





A 0691060

GETUIGSCHRIFT AF TE LEVEREN AAN DE AARDGASDISTRIBUTIENETBEHEERDER (DNB) VOOR HET OPENEN VAN DE GASMETER OVEREENKOMSTIG HET KONINKLIJK BESLUIT VAN 28 JUNI 1971

4

Ondergetekende : Naam : Voornaam :
Vertegenwoordiger van de onderneming : B.T.W. nr:
Straat : Nr. : Bus :
Postcode: Gemeente : Tel: Fax:
(in geval van onderaanneming, voor rekening van de firma:
Adres + tel:

bevestigt formeel en garandeert hierbij de gasinstallatie

nieuwe installatie / nieuw gedeelte van installatie (het onnodige schrappen) volgens het plan hierna in het gebouw gelegen te : Straat : Nr. : Bus : Verdieping:

5

Postcode nr : Gemeente :
Gasmeter merk: gasmeter nummer: [] [] [] [] [] [] [] [] [] []

voor rekening van : Naam : Voornaam :
Straat : Nr. : Bus :
Postcode : Gemeente :

te hebben geplaatst volgens de betrokken voorschriften die momenteel van toepassing zijn, waaronder de normen NBN D51-003, NBN D51-004, NBN B61-001 en NBN B61-002. Deze normen hebben zowel betrekking op de leidingen als op de toestelgebonden eisen, zoals de toevoer van verse verbrandingslucht en de afvoer van de verbrandingsproducten. Alleen gastoeistellen conform de specifieke normen van aardgastoeistellen zijn aangesloten op de binneninstallatie.

Dit getuigschrift moet aan de aardgasdistributienetbeheerder overhandigd worden vóór deze de gasmeter opent.

Vorbehouden aan de installateur:
Ik verklaar dat ik een "Cerga-professionele gasinstallateur" ben
[] ja [] neen
indien ja: Cerga nr:
Vorbehouden aan de DNB:
.....
.....
.....

Datum:
Handtekening
Model 710628/12

Bijlage(n)

ISOMETRISCH SCHEMA VAN DE INSTALLATIE

Duid volgende elementen aan op het isometrisch schema: de gasmeter, de leidingen met materiaalsoort (Koper-Staal-PE), hun diameter en lengte (m), de knooppunten aangeduid d.m.v. hoofdletters A, B, ..., het soort toestellen met merk, type en vermogen (kW). Dit schema mag vervangen worden door een schema/ plan dat minstens dezelfde gegevens bevat.





Bureau Technique Verbruggen
Secteur Liège
Rue de l'Andriment 1, 4000 LIEGE
Tél: 0434/53.19.72 - Fax 04/225.0
btv.liege@btvcontrol.be

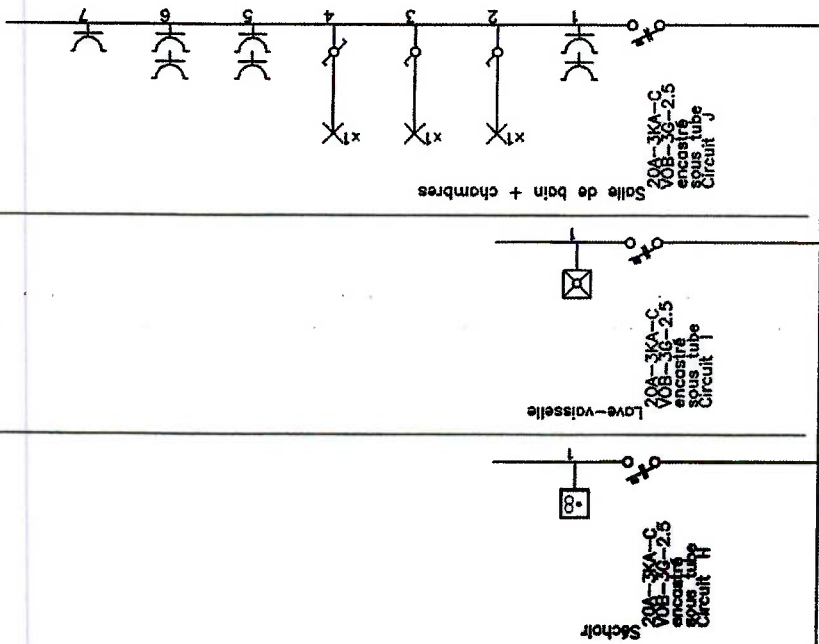

A.G.R. Electricité

Chantier: Lommel

rus Homvent n°100 - 4420 Montegnée - Tél: 04/234.12.02 Fax: 04/231.15.52

Rodekruisstraat 66
3920 Lommel

Doelier n° 4

26/08/2013 | page 2